

Bebauungsplan Nr. 36  
"Gewerbegebiet südlich  
des Brookweges"

5			
4			
3			
2			
1			
	Art der Änderung/Ergänzung	Datum	Name

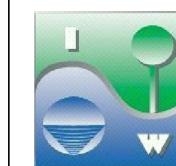

Ingenieurbüro  
**WESTERHAUS**  
Tiefbau, Wasserwirtschaft und Umwelt  
Industriestraße 42, 49565 Bramsche  
Tel.: 05461 / 7038550 Email: info@westerhaus.info

Bramsche, den 29.01.2024

Projekt Nr.: 2023 - 018

...Bilder2024-01-29 WTU\01.01 Übersichtskarte.GVP



**Gemeinde  
Neuenkirchen**

Alte Poststraße 5-7

49586 Neuenkirchen

Wassertechnische  
Voruntersuchung:  
  
Bebauungsplan Nr. 36  
"Gewerbegebiet südlich des Brookweges"  
  
in der  
Gemeinde Neuenkirchen

Anlage:	01	Übersichtskarte Maßstab 1 : 25000	
Blatt:	01		
Bearbeitet	29.01.2024	Westerh./Fischer	
Gezeichnet	29.01.2024	Stuckenberg	
Geprüft			

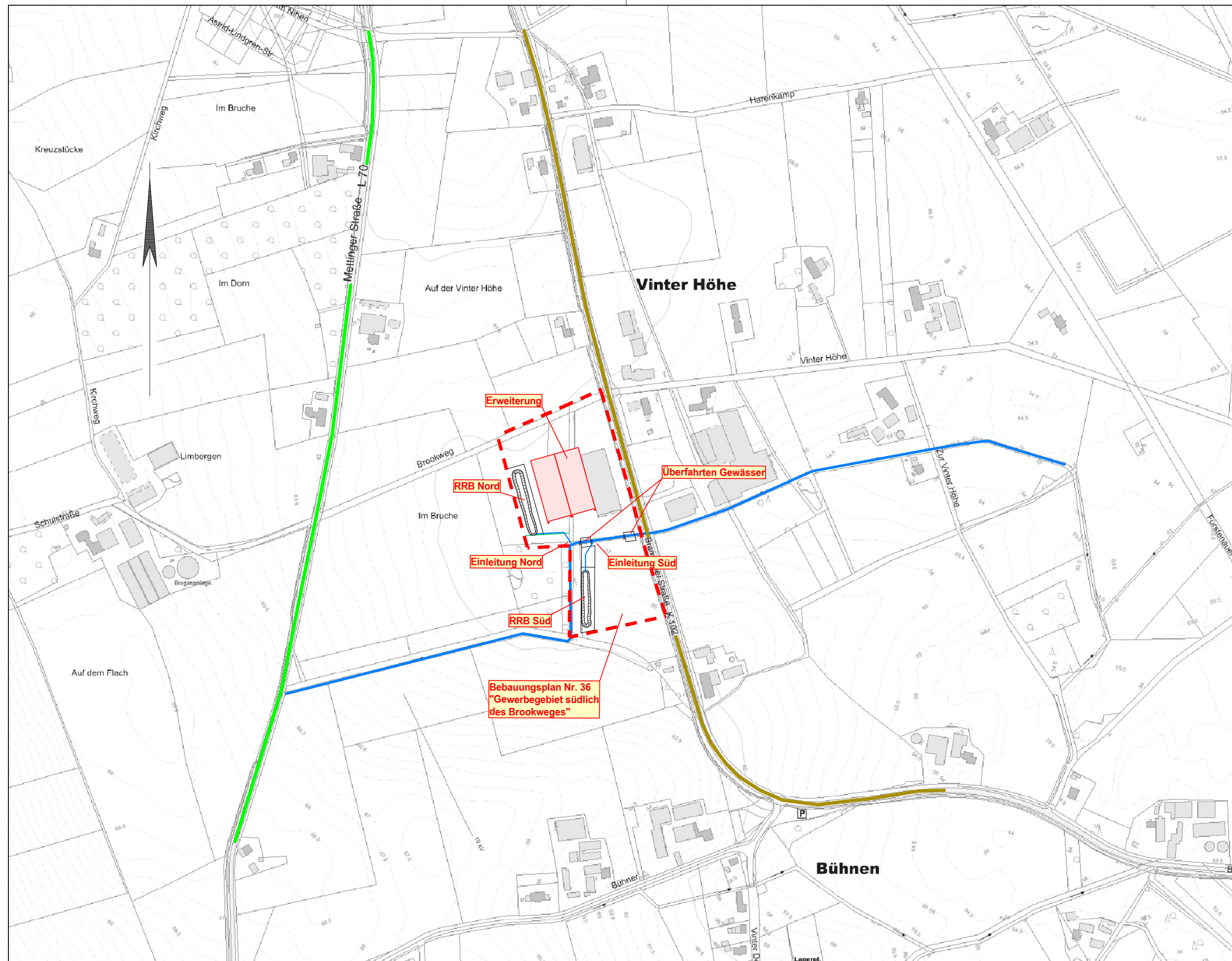

5			
4			
3			
2			
1			
	Art der Änderung/Ergänzung	Datum	Name



Ingenieurbüro  
**WESTERHAUS**  
Tiefbau, Wasserwirtschaft und Umwelt

Industriestraße 42, 49565 Bramsche  
Tel.: 05461 / 7038550 Email: info@westerhaus.info

Bramsche, den 29.01.2024

---

Projekt Nr.: 2023 - 018 ...|Bilder|2024-01-29 WTU|02.01 Übersichtslegeplan.GVP



## Gemeinde Neuenkirchen

Alte Poststraße 5-7 49586 Neuenkirchen

<b>Wassertechnische Voruntersuchung:</b>  Bebauungsplan Nr. 36 "Gewerbegebiet südlich des Brookweges"  in der Gemeinde Neuenkirchen	Anlage: <b>02</b>	<b>Übersichtslegeplan</b>	
	Blatt: <b>01</b>	<b>Maßstab 1 : 5000</b>	
Bearbeitet	29.01.2024	Westerh./Fischer	
Gezeichnet	29.01.2024	Stuckenberg	
Geprüft			

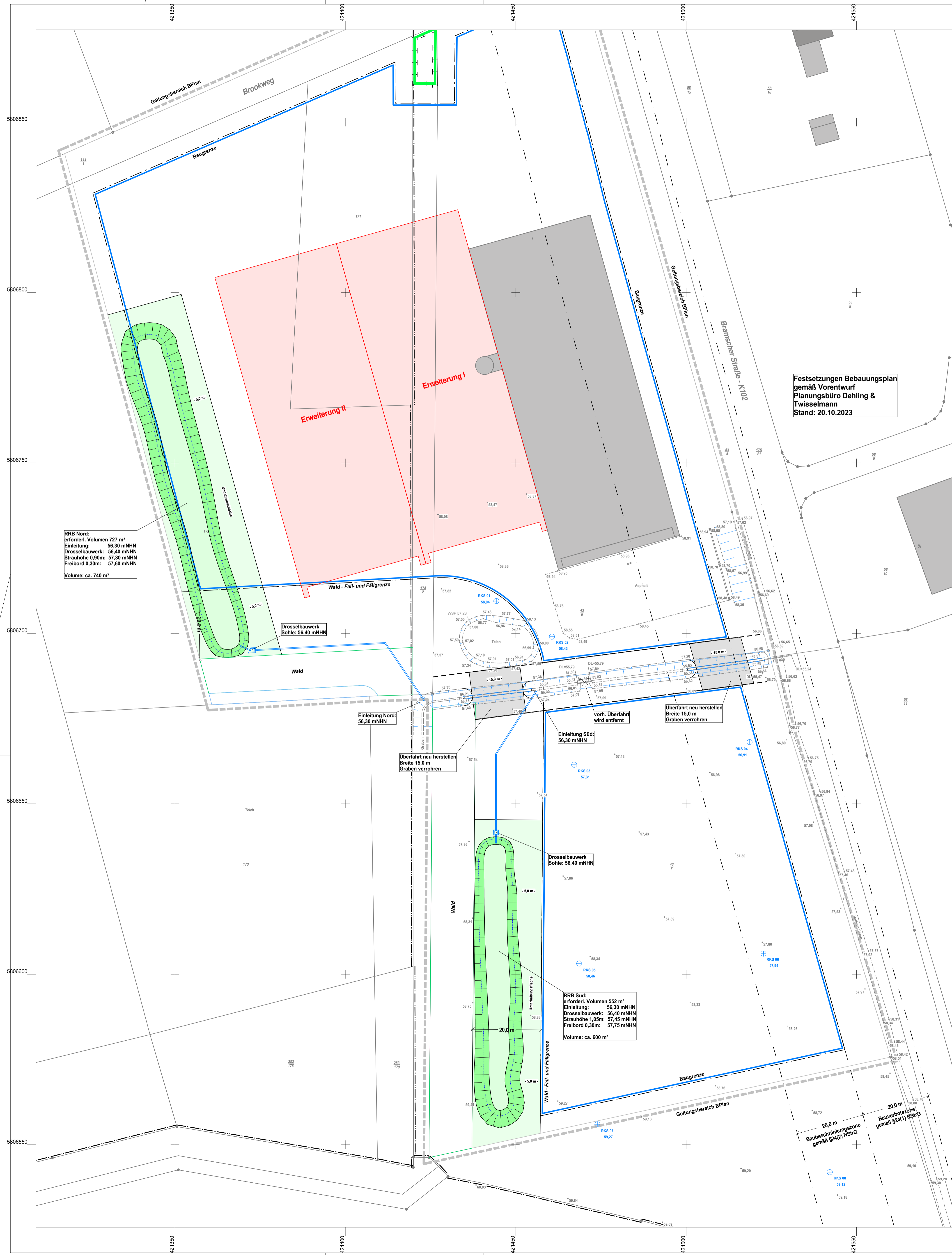

**Festsetzungen Bebauungsplan  
gemäß Vorentwurf  
Planungsbüro Dehling &  
Twisselmann  
Stand: 20.10.2023**

**RRB Nord:**  
erford. Volumen 727 m³  
Einleitung: 56,30 mNHN  
Drosselbauwerk: 56,40 mNHN  
Strauhöhe 0,30m: 57,30 mNHN  
Freibord 0,30m: 57,60 mNHN  
Volume: ca. 740 m³

**RRB Süd:**  
erford. Volumen 552 m³  
Einleitung: 56,30 mNHN  
Drosselbauwerk: 56,40 mNHN  
Strauhöhe 1,05m: 57,45 mNHN  
Freibord 0,30m: 57,75 mNHN  
Volume: ca. 600 m³

5			
4			
3			
2			
1			
	Art der Änderung/Ergänzung	Datum	Name

Ingenieurbüro  
**WESTERHAUS**  
Tiefbau, Wasserwirtschaft und Umwelt  
Industriestraße 42, 49565 Bramsche  
Tel.: 05461 / 7038550 Email: info@westerhaus.info

Projekt Nr.: 2023 - 018 .../Bilder/2024-01-29 WTU/03.02 Lageplan.GVP

Bramsche, den 29.01.2024

 **Gemeinde Neuenkirchen**  
Alte Poststraße 5-7 49566 Neuenkirchen

Wassertechnische Voruntersuchung: Bebauungsplan Nr. 36 "Gewerbegebiet südlich des Brookweges" in der Gemeinde Neuenkirchen	Anlage:	03	Lageplan
	Blatt:	01	Maßstab 1 : 500
	Bearbeitet:	29.01.2024	Westerh./Fischer
	Gezeichnet:	29.01.2024	Stuckenberg
Geprüft:			